COMMUNAUTE DE COMMUNES
AMBERT LIVRADOIS FOREZ (63)

AMBERT LIVRADOIS FOREZ

Modification n°1 du PLUi
du Pays de Cunlhat

5

PLAN DE ZONAGE
TOURS-SUR-MEYMONT

Plan local d'urbanisme intercommunal
Plan Local d'Urbanisme Intercommunal (PLUi) du Pays de Cunlhat approuvé le 23 juin 2016.

Révisions et modifications :
Modification simplifiée n°1 approuvée en date du 8 février 2018.
Révision allégée n°1 approuvé en date du 21 mars 2024.
Révision allégée n°2 approuvé en date du 21 mars 2024.
Révision allégée n°3 approuvé en date du 21 mars 2024.
Modification n°1 approuvée en date du 21 mars 2024.

Référence : 18079
Plotter :
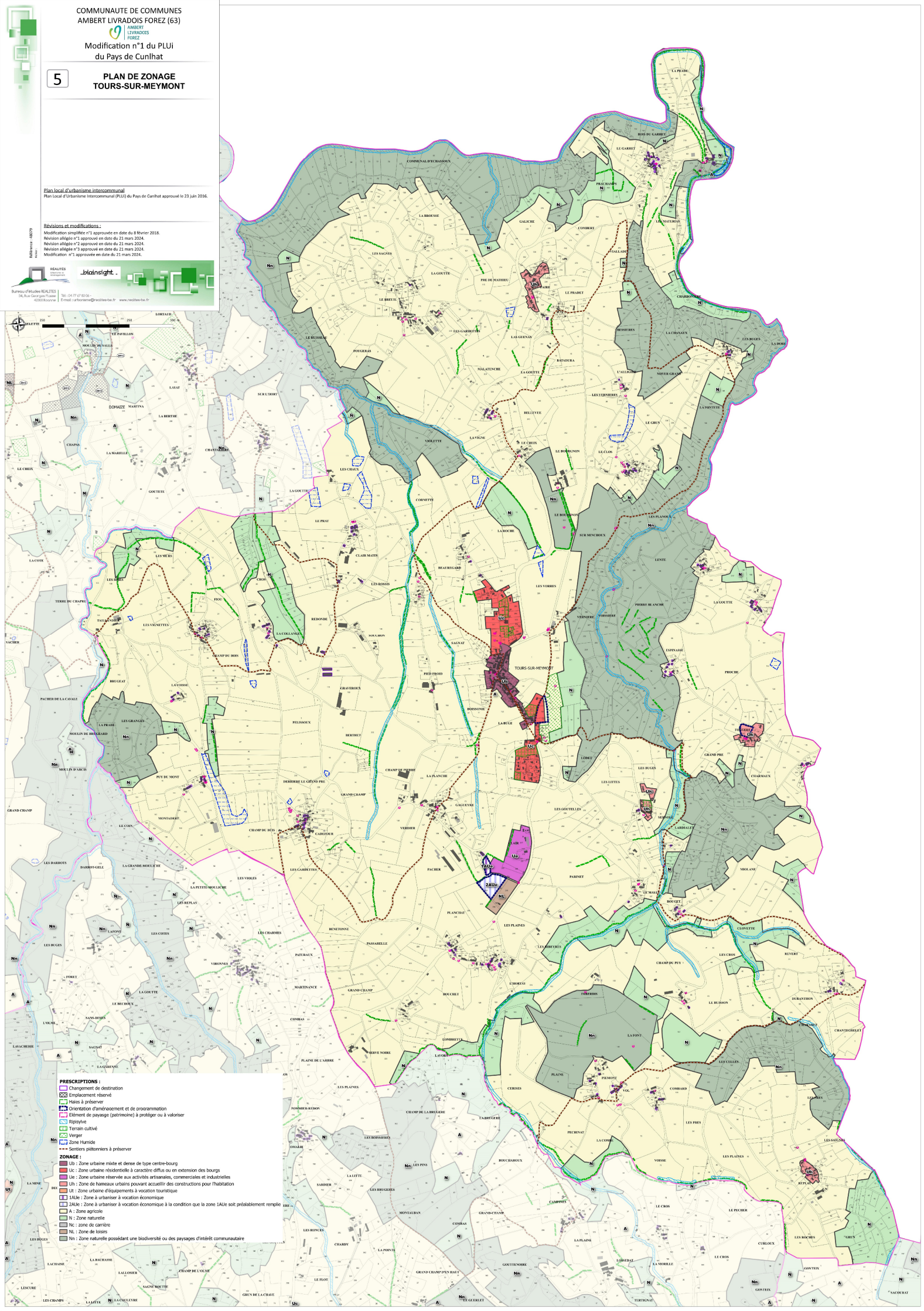
REALITES Urbanisme et Aménagement
Bureau d'études REALITES
34, Rue Georges Picasse
42301 Roanne
Tél : 04 77 67 80 06 -
E-mail : urbanisme@realites-be.fr www.realites-be.fr