COMMUNAUTE DE COMMUNES
AMBERT LIVRADOIS FOREZ (63)

AMBERT LIVRADOIS FOREZ

Révision allégée n°3 du PLUi
du Pays de Cunlhat

5

PLAN DE ZONAGE
AUZELLES

Plan local d'urbanisme intercommunal
Plan Local d'Urbanisme Intercommunal (PLUi) du Pays de Cunlhat approuvé le 23 juin 2016.

Revisions et modifications :
Modification simplifiée n°1 en date du 8 février 2018.
Révision allégée n°3 approuvée en date du 21 mars 2024.
Vu pour être annexé à la délibération du Conseil Communautaire en date du 21 mars 2024.

Référence : 48079
Fichier :

RÉALITÉS
Bureau d'études REALITES
34, Rue Georges Picasse
42300 Roanne
Tél : 04 77 67 03 06 -
E-mail : urbanisme@realites-be.fr www.realites-be.fr

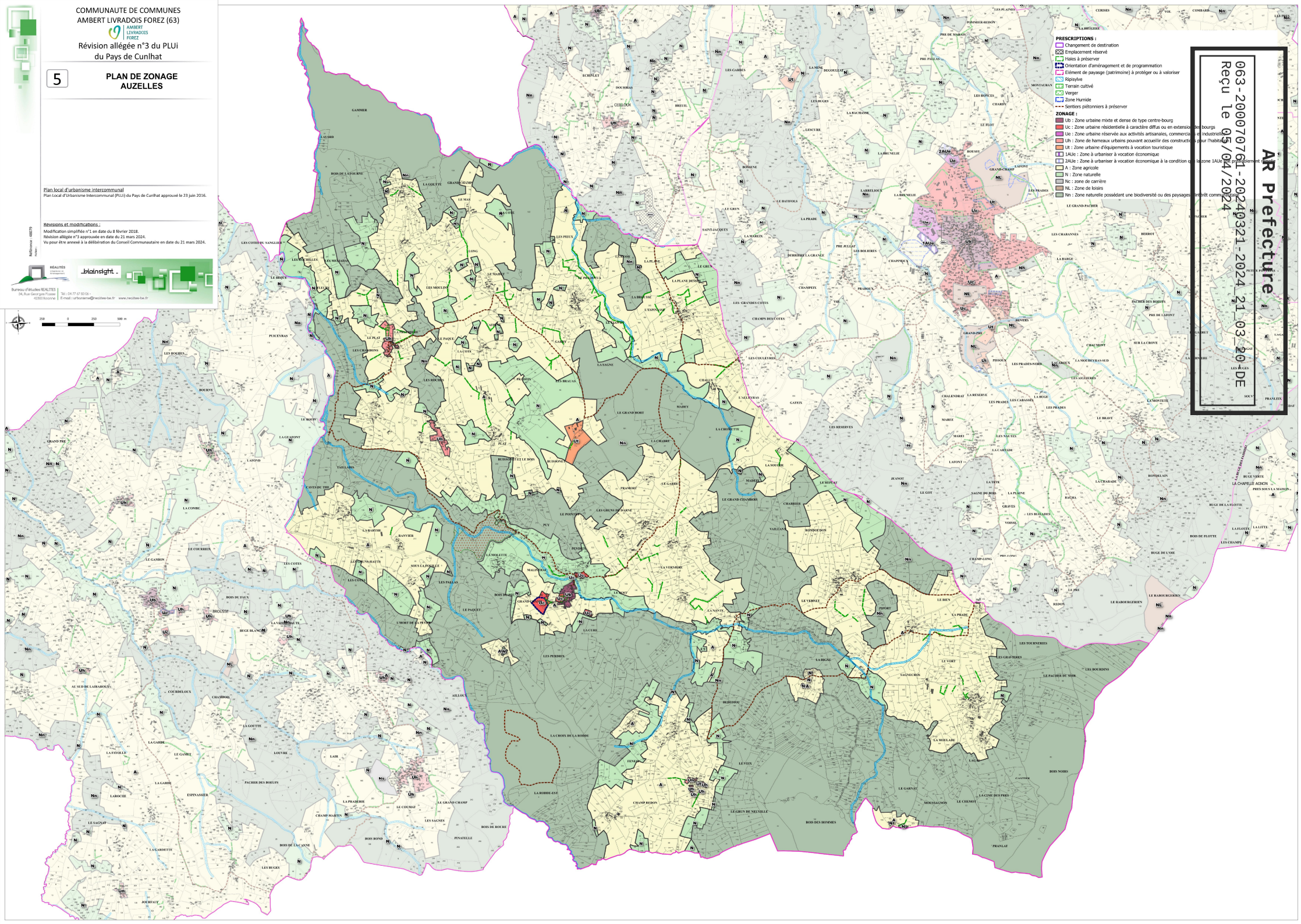

AR Prefecture
063-200070761-20240321-2024_21_03_20_DE
Reçu le 05/04/2024