COMMUNAUTE DE COMMUNES
AMBERT LIVRADOIS FOREZ (63)

AMBERT LIVRADOIS FOREZ

Modification n°1 du PLUi
du Pays de Cunlhat

5

# PLAN DE ZONAGE
# AUZELLES

Plan local d'urbanisme intercommunal
Plan Local d'Urbanisme Intercommunal (PLUi) du Pays de Cunlhat approuvé le 23 juin 2016.

Révisions et modifications :
Modification simplifiée n°1 approuvée en date du 8 février 2018.
Révision allégée n°1 approuvé en date du 21 mars 2024.
Révision allégée n°2 approuvé en date du 21 mars 2024.
Révision allégée n°3 approuvé en date du 21 mars 2024.
Modification n°1 approuvée en date du 21 mars 2024.

Référence : 48079
Fichier :


RÉALITÉS
Bureau d'études REALITES
34, Rue Georges Picasse
42300 Roanne
Tél : 04 77 67 03 06 -
E-mail : urbanisme@realites-be.fr
www.realites-be.fr

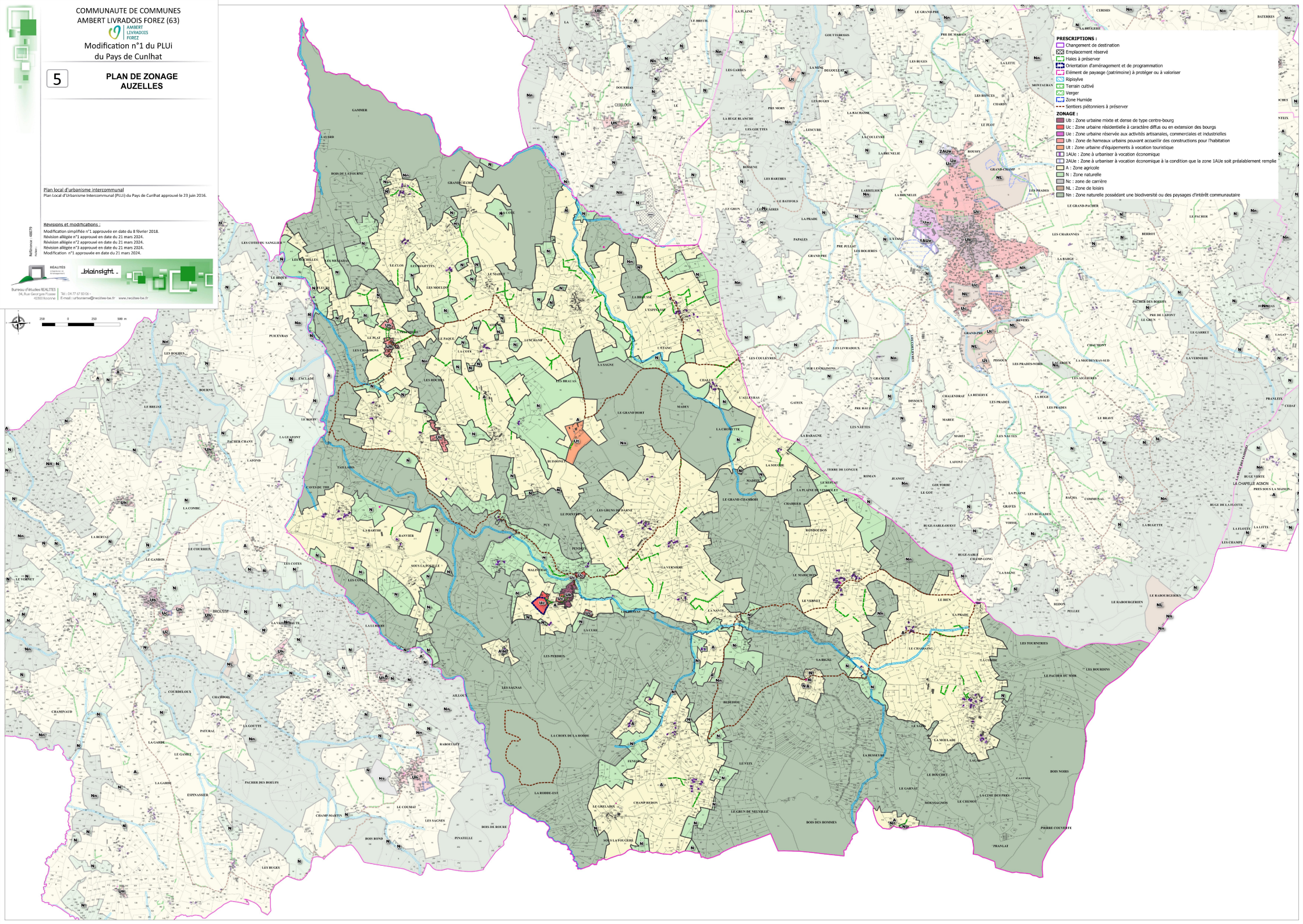
250 0 250 500 m