



AMBERT  
LIVRADOIS  
FOREZ

# COMMISSION ENFANCE-JEUNESSE

Mardi 22 mars 2022 – 18h30 à Ambert

## ORDRE DU JOUR

- Projets Ambert Livradois Forez – Pôle Enfance-Jeunesse
  - Micro-crèche à Saint-Anthème
  - Micro-crèche à Vertolaye
  - ALSH Arlanc et Multi-accueil à Arlanc
  - PEDT : calendrier et méthodologie
- Nouveaux projets Aide à la Réussite Scolaire
- Critères d'attribution des subventions aux associations et propositions 2022
- Questions diverses

**PROJET MICRO-CRECHE  
à SAINT-ANTHEME**

## LES CONSTATS

- Lors de la commission d'admission du 19 octobre 2021, 24 demandes sur 35 n'ont pu être honorées ; soit 68% des demandes reçues.
- Tableau récapitulatif :
- Nombre de demandes communes aux 3 crèches : 1
- Nombre de demandes communes à au moins 2 crèches : 4

	Demandes	Favorables	Défavorables
Crèche Ambert	17	7	10
Crèche Arlanc	6	0	4
Crèche Marat	12	1	10

- Le projet de territoire, avec pour axe principal l'accueil de nouvelles populations est clairement mis en avant, et contredit actuellement les capacités d'accueils collectifs.
- Le tableau suivant détaille le nombre d'agrément des assistantes maternelles présentes par commune, sur le secteur du ***Relais Petite Enfance à Eglisolles***.

	RELAIS PETITE ENFANCE à EGLISOLLES		
	AM agréées actives	Places accueil actives	Naissances
2017	10	33	17
2018	9	30	13
2019	9	29	13
2020	9	31	22
2021	10	36	12

## Etat des lieux

- La recherche de locaux, en collaboration avec les communes a permis d'offrir une solution d'accueil de ce projet à Saint-Anthème.
- De plus l'aspect intergénérationnel du projet est à mettre en avant, avec la proximité de l'EHPAD et du Foyer logement, gérés par la commune.



# Plans

**A  
01**

Maître d'ouvrage

**Ambert Livradois Forez**  
15 Avenue du 11 Novembre

**Etat Des Lieux**

**EDL**

Ech:

04/01/2022

2180



**pil** architecture

24, boulevard de l'Europe - 63600 AMBERT  
TÉL: 04 73 82 07 33 - FAX: 04 73 82 42 95  
e-mail: [agence@pil-architecture.fr](mailto:agence@pil-architecture.fr)

Modifications

# Plan de situation

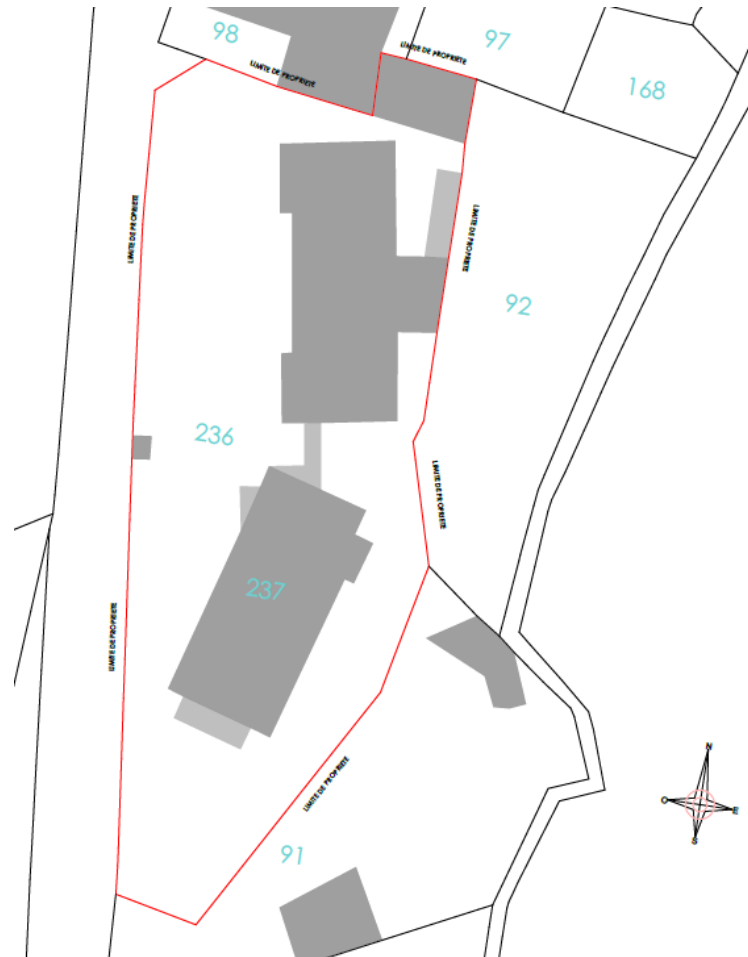





# Les locaux



# Plans (APS)

**A  
01**

Maître d'ouvrage

**Ambert Livradois Forez**  
15 Avenue du 11 Novembre

**APS**

**Plans**

Ech:

01/02/2022

2180



**pil** architecture

24, boulevard de l'Europe - 63600 AMBERT

TÉL: 04 73 82 07 33 - FAX: 04 73 82 42 95

e-mail: [agence@pil-architecture.fr](mailto:agence@pil-architecture.fr)

Modifications

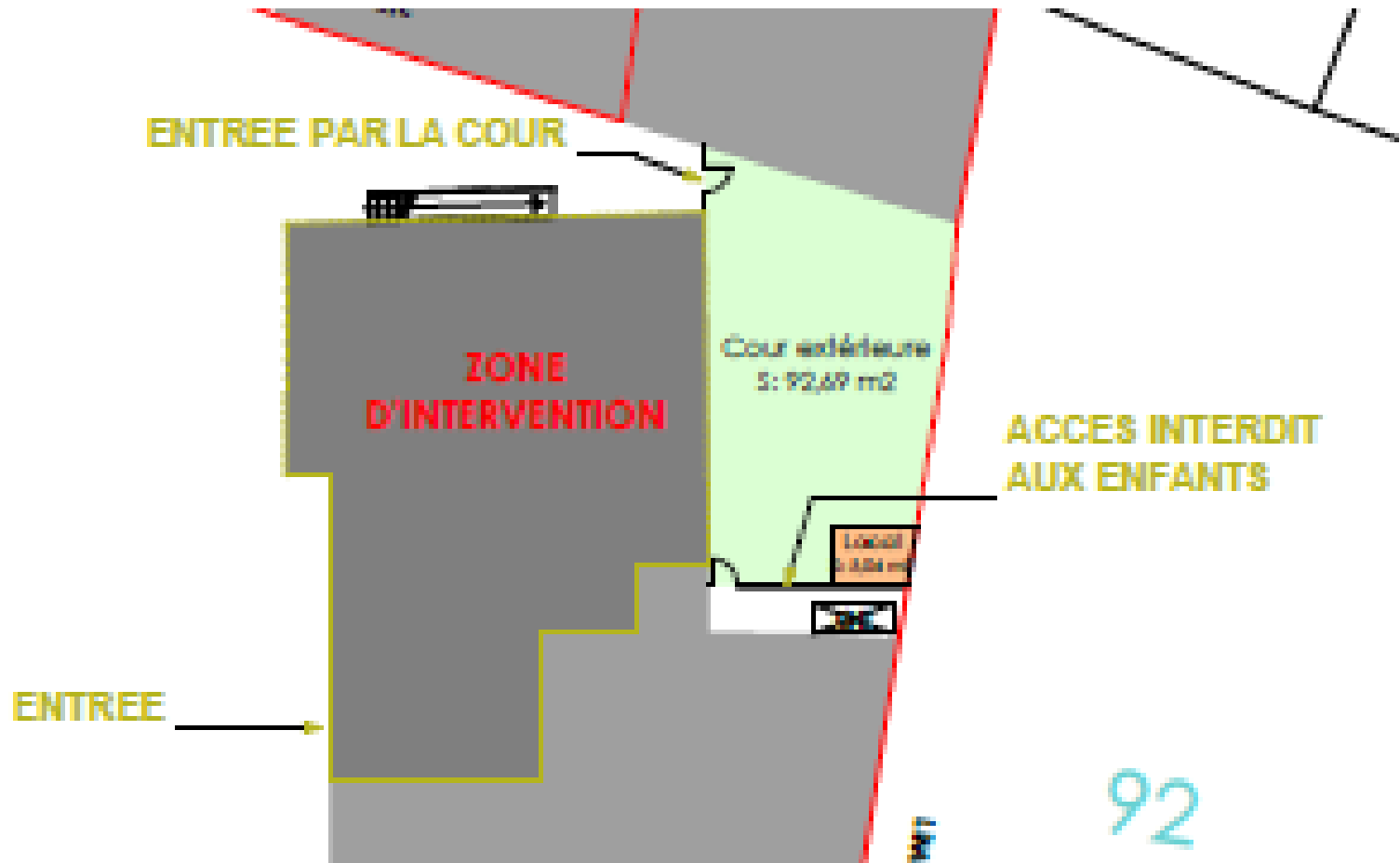



Cloison basse avec  
portillon

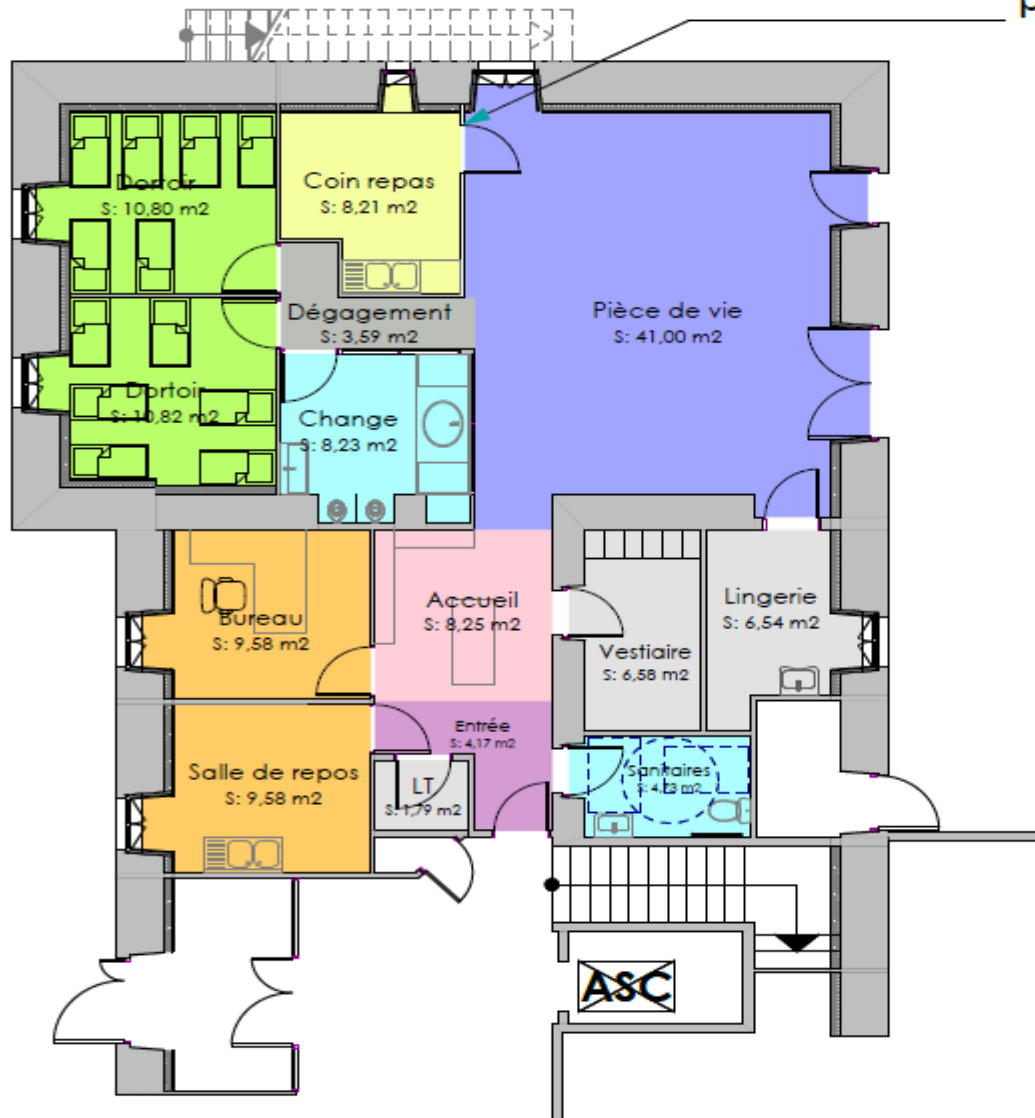

# Calendrier

	2022		2023		2024	
Micro-crèche St-Anthème						
Micro-crèche Vertolaye						

# Plan de financement prévisionnel

DEPENSES * (HT)		RECETTES (HT)	
NATURE	MONTANT	NATURE	MONTANT
- Travaux et aménagements extérieurs	200 000 € HT	Apport personnel de la structure :	Auto-financement 50 700 € (20%)
- - Diagnostics et honoraires missions	5 500 € HT	<u>Autres financements :</u>	
- Honoraires architecte	22 000 € HT	-subventions sollicitées	
- Appel d'offres et frais Imprévus	6 000 € HT	-subventions accordées	- CAF 50 % : 116 750 € (Travaux)
Sous-total travaux	233 500 € HT		- CAF 80% : 16 000 € (Matériel)
- Matériel de Puériculture	20 000 € HT		- Etat 30% : 70 050 € (Travaux)
			- MSA
<b>Total des Dépenses</b>	<b>253 500.00 € HT</b>	<b>Total des Recettes</b>	<b>253 500.00 €</b>

# Coût de fonctionnement pluri-annuel

	N (2023)	N+1	N+2	N+3	N+4
<b>Dépenses</b>	90 000 €	180 000 €	180 000 €	180 000 €	180 000 €
dont dép en + pour ALF	90 000 €	180 000 €	180 000 €	180 000 €	180 000 €
dont dép CH 012	20 996 €	41 991 €	41 991 €	41 991 €	41 991 €
30.76%	15 902 €	31 804 €	31 804 €	31 804 €	31 804 €
23.30%	15 683 €	31 365 €	31 365 €	31 365 €	31 365 €
22.97%	15 683 €	31 365 €	31 365 €	31 365 €	31 365 €
22.97%	15 683 €	31 365 €	31 365 €	31 365 €	31 365 €
<b>Sous-TOTAL</b>	<b>68 264 €</b>	<b>136 525 €</b>	<b>136 525 €</b>	<b>136 525 €</b>	<b>136 525 €</b>
<b>Recettes</b>	15 000 €	120 000 €	90 000 €	90 000 €	90 000 €
dont rec en + pour ALF	15 000 €	120 000 €	90 000 €	90 000 €	90 000 €
dont recettes sur dép 012 par poste	3 830 €	30 637 €	22 977 €	22 977 €	22 977 €
	2 900 €	23 207 €	17 405 €	17 405 €	17 405 €
	2 860 €	22 878 €	17 159 €	17 159 €	17 159 €
	2 860 €	22 878 €	17 159 €	17 159 €	17 159 €
<b>TOTAL</b>	<b>12 450 €</b>	<b>99 600 €</b>	<b>74 700 €</b>	<b>74 700 €</b>	<b>74 700 €</b>

# **PROJET MICRO-CRECHE à VERTOLAYE**



## Présentation du projet

- La commune de Vertolaye compte actuellement une école primaire avec 2 bâtiments :
  - Un bâtiment Ecole maternelle et Cantine scolaire (parcelle AB 77)
  - Un bâtiment Ecole élémentaire (parcelle AB 78)
- En partenariat avec la commune de Vertolaye, créer une micro-crèche 12 places dans le bâtiment Ecole maternelle afin de créer une offre d'accueil supplémentaire en petite enfance

## Présentation du projet

- Les locaux doivent donc **dès le départ prévoir cette possibilité afin d'intégrer le dimensionnement pour un accueil de 30 enfants.**
- Le contexte de proximité avec SANOFI pourrait également permettre un partenariat avec l'entreprise pour ses salariés. Un financement privé est également possible sur ce projet par cette entreprise sur le fonctionnement et l'investissement.

## Etat des lieux

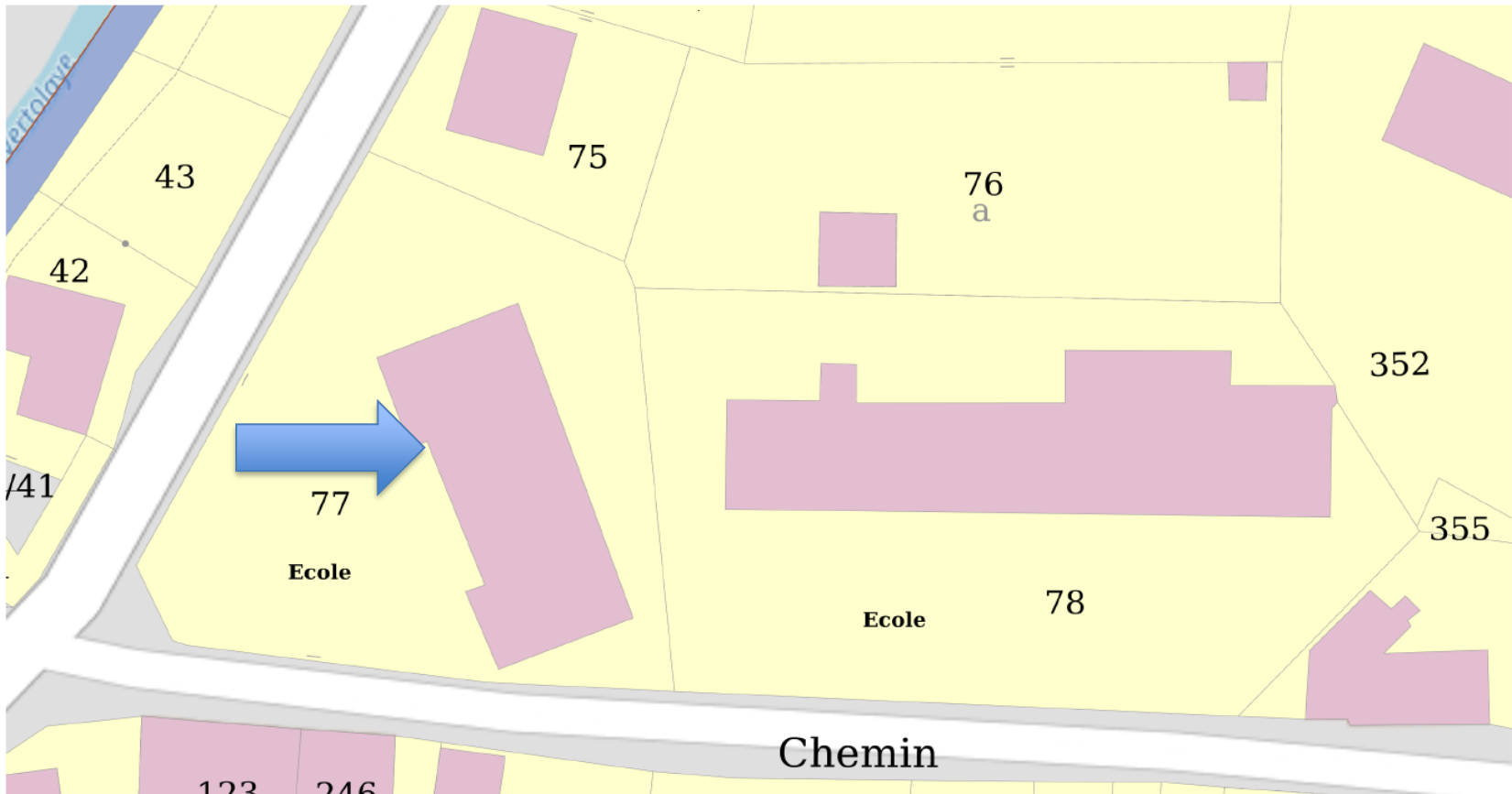

**Surface au sol du bâtiment : 341 m<sup>2</sup>**

## Plan de financement prévisionnel

- Budget Prévisionnel travaux : à définir 350 000 € HT, soit environ un coût de rénovation et restructuration fixé à 1300 € HT/m<sup>2</sup>.
- Les travaux sont subventionnables par la CAF (de 50% (travaux) à 80% (matériel) avec le plan crèches national. Autres subventions possibles DETR (30%), MSA, SANOFI

## Calendrier prévisionnel

- **Phase 1** (commune de Vertolaye) : 2023 phase communale d'aménagement de l'école élémentaire
- **Phase 2 (Ambert Livradois Forez)** : APD projet intercommunal en 2023 / 2024 phase intercommunale de travaux après déménagement de la classe maternelle
- Livraison :
- 2024-début 2025 (micro-crèche) pour ouverture à partir du 01/01/2025

- Phase suivante :

Fonctionnement sur 2 ans puis transfert de la crèche au plus tard en 2027 suivant les effectifs et les besoins pour maximiser l'effectif à 30-32 places

- 2028 : travaux maison de l'enfance à Marat pour ALSH, espace entièrement dédié à l'enfance et à la jeunesse

# **ALSH & MULTI-ACCUEIL à ARLANC**

# Plans – Etat des lieux

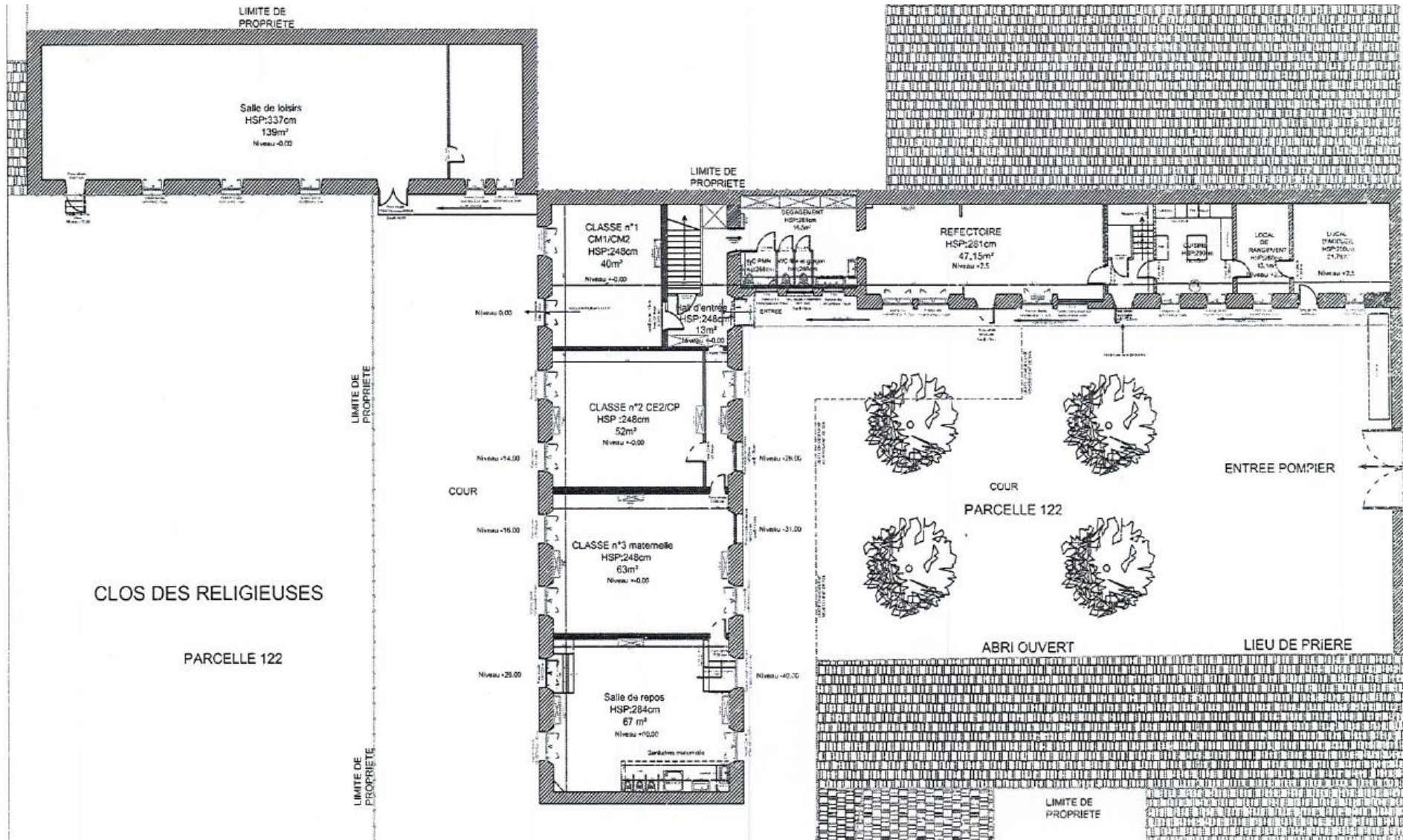



## Calendrier prévisionnel

- Avril à Juin 2022 :

Convention de mise à disposition des locaux

Réaménagement des locaux et mise en service

Agrément

- 2022 : poursuite du projet avec agrandissement /restructuration de la maison de l'enfance dédiée à la crèche

**PEDT**  
**(Projet Educatif de Territoire)**

## Les enjeux du PEDT

- Continuité éducative dans tous les temps de l'enfant : de son entrée dans une structure petite enfance aux activités Ados
- Complémentarité entre tous les acteurs et espaces éducatifs : transversalité

## Calendrier prévisionnel

- Orientations politiques du projet présentées en commission du 22/03/2022
- Rédaction du document pour une durée d'un an (sept 2022-août 2023)
- Délibération de validation Conseil du 14/04/2022
- Transmission pour le 06/05/2022
- Travail en transversalité pour évaluation PEDT et définition du nouveau projet (2023-2026)

# Orientations Politiques du Projet

## 1 - Respecter les rythmes biologiques de l'enfant

- Répondre aux besoins et aux attentes de l'enfant
- Accompagner à son rythme vers l'autonomie
- Adapter des activités en fonction de l'âge de l'enfant

## 2 - Favoriser le développement et l'épanouissement de l'enfant

- Assurer la sécurité physique et affective de chaque enfant
- Elargir les connaissances de l'enfant (scientifiques et techniques / artistique et culturelle / physique et sportives)
- Mettre en place des apprentissages ludiques
- Favoriser et développer son autonomie par le vivre ensemble

### **3 - Les valeurs de la citoyenneté : permettre à l'enfant de devenir un citoyen actif et écoresponsable**

- Promouvoir les valeurs de citoyenneté, de justice, de solidarité et de tolérance
- Contribuer à la formation du citoyen par le prisme de l'éducation populaire
- Développer des liens intergénérationnels
- Favoriser la prise de conscience des enjeux environnementaux (Centre AERE)



#### **4 - Favoriser la découverte de son territoire**

- Créer et maintenir des partenariats avec les acteurs locaux (associations, artisans, clubs, prestataires...)
- Proposer des activités de pleine nature en favorisant la découverte des richesses naturelles
- Mettre en place des ateliers découverte en transversalité

#### **5 – Mettre en avant la qualité de l'accompagnement des enfants et communiquer**

- Utiliser des outils de communication adaptés
- Privilégier le contact direct avec les familles
- Être un professionnel à l'écoute

## Méthodologie de travail - Calendrier

- Partir des orientations politiques validées
- Rôle des élus : faire le lien auprès des écoles, prestataires et partenaires de son secteur
- Groupes de travail géographiques et thématiques
- Objectif : Transversalité et lisibilité des actions du pôle du plus jeune âge jusqu'au propositions dédiées aux Ados. Co-construire la nouvelle offre.
- Calendrier : 2022-2023



**NOUVEAUX PROJETS  
AIDE A LA REUSSITE SCOLAIRE**



# AIDE À LA RÉUSSITE SCOLAIRE

- Accompagnement des jeunes dans leur scolarité sur des thématiques
  - La méthodologie
  - La concentration
  - La confiance en soi
  - La compréhension des consignes
  - La mémorisation
  
- Interventions durant l'année scolaire
  - Au sein des collèges
  - Au Coral les mardis ou les jeudis de 16h à 18h
  
- Partenariats financiers
  - CAF
  - Conseil Départemental
  - MSA

## Stages durant les vacances scolaires

- Trois stages sur l'année scolaire
  - Du 25/10/21 au 26/10/2021
  - Du 14/02/2022 au 15/02/2022
  - Du 24/02/2022 au 25/02/2022
  
- Deux jours consécutifs : de 9h à 16h
  
- Sur une thématique précise :
  - La méthodologie
  - La confiance en soi
  - La compréhension des consignes

Stage Méthodologie	Stage Confiance en soi	Stage Compréhension des consignes
4	8	8

## Projet sur l'épanouissement de soi

- Intervenants
  - Véronique Peyches
  - Michel Billiet
  
- Méthodes utilisées : Théâtre d'improvisation / jeux autour des émotions et de la communication
  
- Quatre ateliers les mardis de 16h à 18h
  - Déjà 5 élèves d'inscrits
  - Dix places disponibles
  
- Dernier atelier
  - Présence possible d'un membre de la famille

# **CRITERES D'ATTRIBUTION DES SUBVENTIONS ET PROPOSITIONS 2022**

## 4 Critères (non cumulatifs)

- 1 – Pour être recevable, la demande doit inclure une proposition ouverte à l'ensemble des enfants du territoire Ambert Livradois Forez, et favorisant le développement de l'enfant. Les mutualisations de moyens, et/ou les partenariats avec ALF seront mis en avant
- 2 – Les demandes doivent avoir un lien étroit avec les politiques publiques portées par les services d'Ambert Livradois Forez (Contrat Local d'Accompagnement à la Scolarité (CLAS), politiques sportive et enfance-jeunesse...) ou en lien avec un équipement communautaire
- 3 – Les demandes concernant uniquement le fonctionnement d'une association ne bénéficieront pas de subventionnement (en dehors des actions citées au n° 2)
- 4 – En référence aux statuts d'Ambert Livradois Forez : « subventions ou fonds de concours pour l'acquisition de matériel éducatif innovant et dans le cadre d'actions de mutualisation » (compétences supplémentaires au 2.6)

# Montants 2022 proposés

NOM ASSOCIATION	MONTANT DELIB 2021	MONTANT VERSE 2021	MONTANT PROPOSE 2022	DATE PROPOSITION	projet subventionné	OBSERVATIONS	Nb d'enfants concernés
AEROCULIE DU LIVRADOIS FOREZ	- €	- €	1 000,00 €	22/03/2022	Seule association capable de proposer la formation au BIA ouverte à tous les jeunes du territoire. Favorise la vie de l'aérodrome propriété ALF		30
Ass. Sport Collège St Joseph	500,00 €	500,00 €	0,00 € pour le pôle ESE		Projet Véo en lien avec le service Sport	1 000 € mais sur le service Sport considérant la demande	40
Ass. Sport Collège Jules Roman			2 000,00 €	22/03/2022	Répond au critère n°4 Achat de matériel spécifique au profit des enfants du territoire. Statuts ALF 2.6		500
Association des scouts et guides de France	- €	- €	0,00 €	22/03/2022	Fonctionnement non subventionnable. Hors Critères suivant Critère n°3 d'exclusion		70
Association sportive des écoles d'Amber/USEP Amber	500,00 €	500,00 €	0 € pour le pôle ESE	22/03/2022	Projet regroupant des enfants du territoire pour la pratique sportive (Rugby, Piscine). Lien avec Terme de Jeu 2024 porté par le service Sport ALF	1 000 € mais sur le service Sport considérant la demande	143
CFPE AIDE AU DEVOIRS	1 200,00 €	1 200,00 €	2 000,00 €	22/03/2022	Répond au Critère n°2 Action en lien avec le dispositif CLAS (Aide à la réussite scolaire porté par ALF dans les collèges). Continuité de cette action dans les écoles		25
MJC club de saint-anthème	300,00 €	300,00 €	0,00 €			Pas de demande 2022	
Réseau Rural des Collèges du Livradois	- €	- €	0,00 €			Pas de demande 2022	
<b>TOTAL</b>	<b>2 500,00 €</b>	<b>2 500,00 €</b>	<b>5 000,00 €</b>				



AMBERT  
LIVRADOIS  
FOREZ

**Nous vous remercions pour votre  
participation et votre attention**