

Commune :  
OLLIERGUES (258)

Numéro d'ordre du document  
d'arpentage : 407B  
Document vérifié et numéroté le 11/10/2021  
APTGC Clermont Ferrand  
Par ELICECHEA Florian  
Technicien Géomètre  
Signé

CLERMONT-FERRAND  
Service Départemental des Impôts Fonciers  
Boulevard Berthelot  
63033 CLERMONT FERRAND CEDEX  
Téléphone : 04 73 43 21 54  
pgc.puy-de-dome@dgif.finances.gouv.fr

DIRECTION GENERALE DES FINANCES PUBLIQUES  
-----  
EXTRAIT DU PLAN CADASTRAL

Section : AO  
Feuille(s) : 000 AO 01  
Qualité du plan : Plan régulier avant  
20/03/1980  
Echelle d'origine : 1/1000  
Echelle d'édition : 1/1000  
Date de l'édition : 11/10/2021  
Support numérique : -----

D'après le document d'arpentage  
dressé  
Par VALADIER BENOIT (2)  
Réf. : A21119  
Le 20/08/2021

CERTIFICATION  
(Art. 25 du décret n° 55-471 du 30 avril 1955)  
Le présent document d'arpentage, certifié par les propriétaires sous-signés (3)  
a été établi (1) :  
A - D'après les indications qu'ils ont fournies au bureau ;  
B - En conformité d'un piquetage : ----- effectué sur le terrain ;  
C - D'après un plan d'arpentage ou de bornage, dont copie ci-jointe, dressé  
le ----- par ----- géomètre à -----  
Les propriétaires déclarent avoir pris connaissance des informations portées  
au dos de la feuille n° 6463.  
A -----, le -----

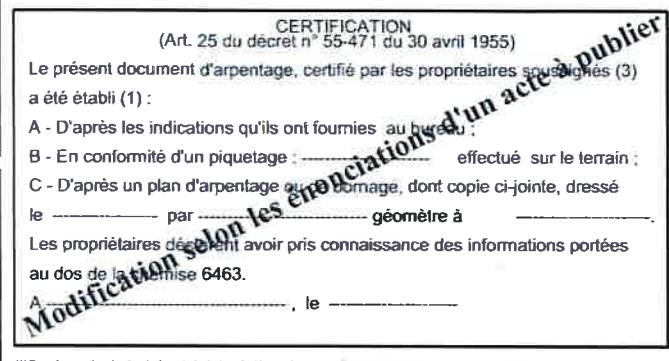

(1) Rayer les mentions inutiles. La formule A n'est applicable que dans le cas d'une mesure (plan révisé par voie de mise à jour). Dans la formule B, les propriétaires peuvent avoir effectué eux-mêmes le piquetage.  
(2) Qualité de la personne agréée (géomètre expert, inspecteur, géomètre ou technicien agréé du cadastre, etc. ...).  
(3) Préciser les noms et qualité du signataire s'il est différent du propriétaire (mandataire, avocat, représentant qualifié de l'usucapion, etc. ...).

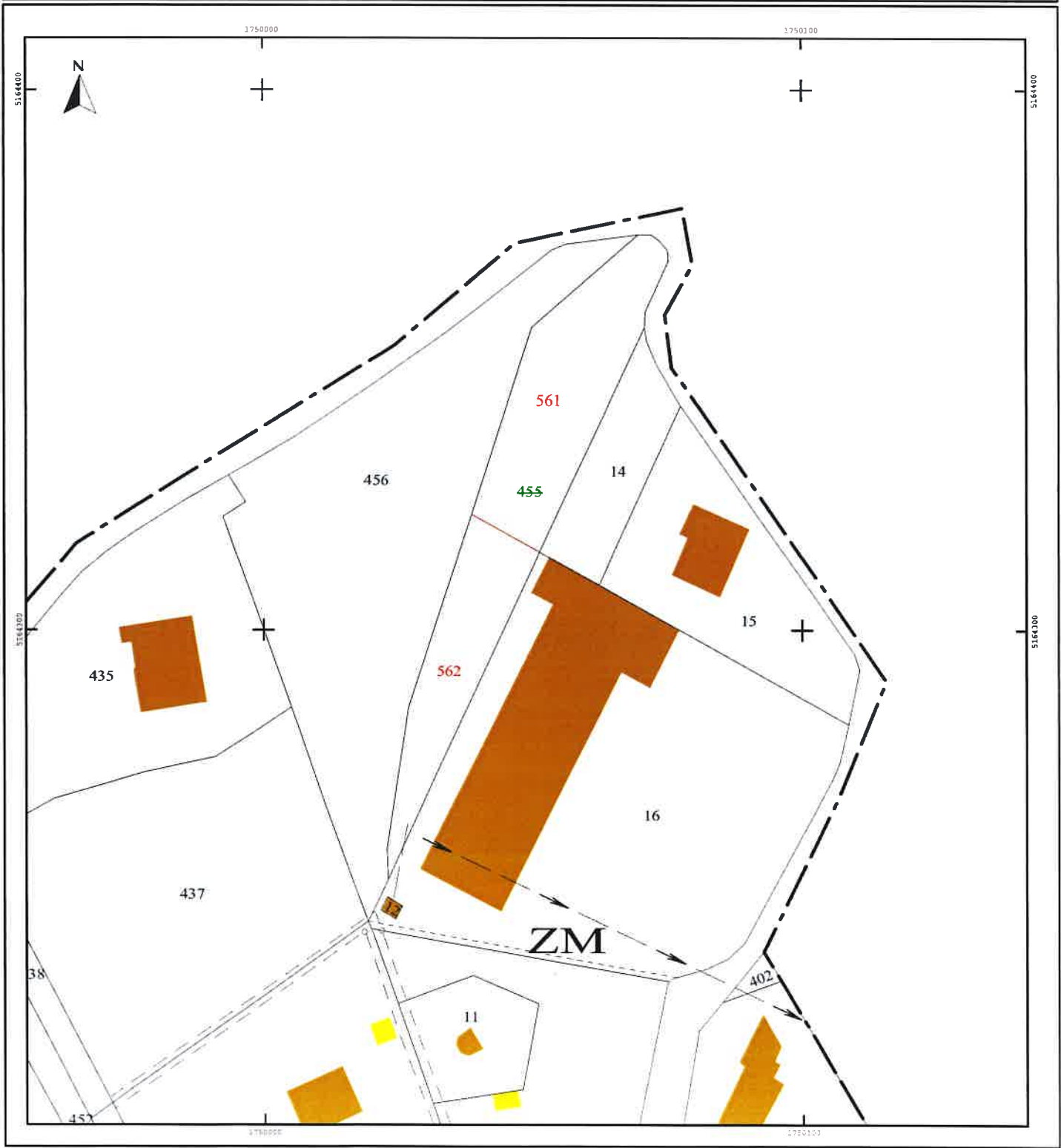

Direction générale des finances publiques

Cellule d'assistance du SPDC

Tél : 0809 400 190

(prix d'un appel local à partir d'un poste fixe)

du lundi au vendredi

de 8h00 à 18h00

Courriel : esi.ortears.ADspdc@dgfip.finances.gouv.fr



N° de dossier

### Extrait cadastral modèle 1

conforme à la documentation cadastrale à la date du 04/11/2021  
validité six mois à partir de cette date.

Extrait confectionné par : SELARL GEOVAL

SF2105546876

DESIGNATION DES PROPRIETES										
Département : 063				Commune : 258 OLLIERGUES						
Section	N° plan	PDL	N° du lot	Quote-part Adresse	Contenance cadastrale	Renvoi	Désignation nouvelle			
							N° de DA	Section	n° plan	Contenance
AO	0455			LE FIOLE SUD	0ha15a22ca		258 0000407	AO	0561	0ha09a17ca
							258 0000407	AO	0562	0ha06a05ca

OBSERVATIONS DU SERVICE DE LA PUBLICITE FONCIERE

Décrets modifiés du 4 janvier 1955 art. 7 et 40 et du 14 octobre 1955 art. 21 et 30  
Page 1 sur 1

  
**MINISTÈRE DES FINANCES  
ET DES COMPTES PUBLICS**