

Mise à jour : décembre 2020

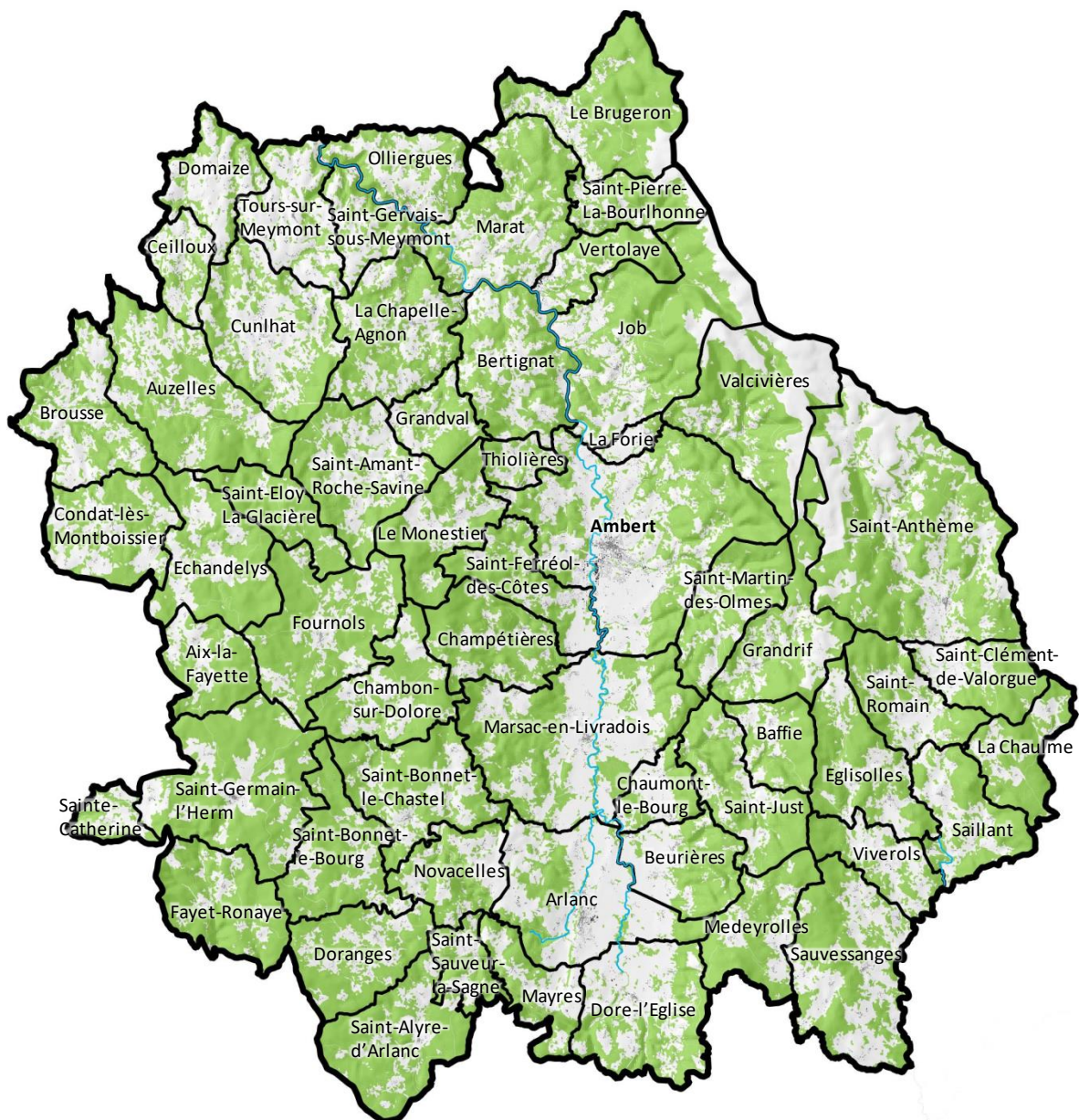

Mise à jour : décembre 2020

Commune de AIX-LA-FAYETTE	
<b>Référent(s) forêt :</b> Serge RIGOULET	
rigoulet.serge@wanadoo.fr	06.79.73.64.33
<b>Mairie</b>	
<b>Maire :</b> Guy SAUVADET	
<b>Tél. :</b> 04.73.72.01.64	<b>Horaires :</b>
<b>Mail :</b> aix-la-fayette.mairie@wanadoo.fr	Lundi : 9h-12h
<b>Adresse :</b> Le Bourg, 63980 AIX-LA-FAYETTE	Jeudi : 14h-17h

Commune de AMBERT	
<b>Référent(s) forêt :</b> Serge BATISSE	
batisse.serge @orange.fr	06.77.81.07.92
<b>Mairie</b>	
<b>Maire :</b> Guy GORBINET	
<b>Tél. :</b> 04.73.82.07.60	<b>Horaires :</b>
<b>Mail :</b> mairie@ville-ambert.fr	Lundi au jeudi : 8h-12h / 13h30-17h30
<b>Adresse :</b> Boulevard Henri IV, 63600 AMBERT	Vendredi : 8h-12h / 13h30-16h30

Commune de ARLANC	
<b>Référent(s) forêt :</b> (a) Jean SAVINEL/ (b) Jacques FORCE	
(b) jackyforce.h@orange.fr	(a) 06.80.60.82.49 / (b) 06.84.24.80.63
<b>Mairie</b>	
<b>Maire :</b> Jean SAVINEL	
<b>Tél. :</b> 04.73.95.00.03	<b>Horaires :</b>
<b>Mail :</b> mairie.arlanc@wanadoo.fr	Lundi au jeudi : 8h-12h / 13h30-17h30
<b>Adresse :</b> 53 route Nationale, 63220 ARLANC	Vendredi : 8h-12h
	Samedi : 10h-12h

Mise à jour : décembre 2020

Commune de AUZELLES	
<b>Référent(s) forêt :</b> Dominique COUPAT 06.33.86.19.06	
<b>Mairie</b>	
<b>Maire :</b> Marie-Laure NUNES	
<b>Tél. :</b> 04.73.72.22.56	<b>Horaires :</b>
<b>Mail :</b> auzelles.mairie@wanadoo.fr	Lundi au vendredi : 9h-12h
<b>Adresse :</b> Le Bourg, 63590 AUZELLES	Mardi : 13h30-16h
	1er et 3ème samedi du mois : 9h-12h

Commune de BAFFIE	
<b>Référent(s) forêt :</b> (a) Eric CAMPEAUX / (b) Eric CHOUZET	
(a) eric.campeaux@sfr.fr	(a) 04.73.23.53.98 ou 06.08.68.46.34
(b) rhaps060@hotmail.fr	(b) 04.63.33.20.57 ou 06.59.04.74.10
<b>Mairie</b>	
<b>Maire :</b> Christian GUÉNOLÉ	
<b>Tél. :</b> 04.73.95.99.96	<b>Horaires :</b>
<b>Mail :</b> baffie.mairie@wanadoo.fr	Mardi : 9h-12h
<b>Adresse :</b> Le Bourg, 63600 BAFFIE	Vendredi au samedi : 9h-12h

Commune de BERTIGNAT	
<b>Référent(s) forêt :</b> Yves GOURBEYRE 06.64.39.40.06	
<b>Mairie</b>	
<b>Maire :</b> Jacques POUGET	
<b>Tél. :</b> 04.73.82.06.19	<b>Horaires :</b>
<b>Mail :</b> bertignat.mairie@orange.fr	Lundi, mercredi : 9h-12h
<b>Adresse :</b> Le Bourg, 63480 BERTIGNAT	Mardi, jeudi : 9h-12h / 14h-17h
	Vendredi : 15h30-18h30

Mise à jour : décembre 2020

#### Commune de BEURRIÈRES

**Référent(s) forêt :** (a) David GAUTHIER/ (b) Bernard FAURE

(a) david.gauthier89@orange.fr

(a) 06.88.85.73.00

(b) bernard.faure34@wanadoo.fr

(b) 04.73.95.03.45 ou 07.86.44.33.04

#### Mairie

**Maire :** Bernard FAURE

**Tél. :** 04.73.95.03.87

**Horaires :**

**Mail :** beurriere.mairie@orange.fr

Lun

**Adresse :** Le Bourg, 63220 BEURRIÈRES

di, mercredi : 10h-12h

Mardi : 14h-17h

Samedi : 9h-12h

#### Commune de BROUSSE

**Référent(s) forêt :** (a) Jonathan FAURIAT / (b) Alexis FONTENETTE

(a) jojofauriat@hotmail.com

(a) 06.60.98.66.71

(b) alexisfontenette@yahoo.fr

(b) 06.10.78.16.99

#### Mairie

**Maire :** Sébastien DUGNAS

**Tél. :** 04.73.72.23.79

**Horaires :**

**Mail :** brousse-mairie@wanadoo.fr

Mardi : 15h-18h

**Adresse :** Le Bourg, 63490 BROUSSE

Vendredi : 9h-12h / 16h-18h

#### Commune de CEILLOUX

**Référent(s) forêt :** Alain COSTILLES

a.costilhes@orange.fr

06.32.75.14.28

#### Mairie

**Maire :** Françoise MARSEILLES

**Tél. :** 04.73.70.82.31

**Horaires :**

**Mail :** ceilloux.mairie@orange.fr

Lundi, mardi, jeudi : 9h-17h

**Adresse :** Le Bourg, 63520 CEILLOUX

Mise à jour : décembre 2020

#### Commune de CHAMBON-SUR-DOLORE

**Référent(s) forêt :** (a) Jean-Pierre GENESTIER / (b) Stéphane SERINDAT  
(a) 06.72.44.43.30 ou 04.73.72.10.65  
(b) 07.82.08.17.94

#### Mairie

**Maire :** Jean-Pierre GENESTIER

**Tél. :** 04.73.72.10.65

**Mail :** mairie696@orange.fr

**Adresse :** Le Bourg, 63980 CHAMBON-SUR-DOLORE

**Horaires :**

Lundi, vendredi : 17h-19h

Dimanche : 10h-12h

#### Commune de CHAMPÉTIÈRES

**Référent(s) forêt :** Thierry VERNET

vernetthierry@neuf.fr

06.14.64.89.49

#### Mairie

**Maire :** Thierry VERNET

**Tél. :** 04.73.82.01.52

**Mail :** champetieres.mairie@wanadoo.fr

**Adresse :** Le Bourg, 63600 CHAMPÉTIÈRES

**Horaires :**

Mardi : 8h30-12 h / 14h-19h

Vendredi : 14h-18h30

#### Commune de CHAUMONT-LE-BOURG

**Référent(s) forêt :** Roland COUDERT

ayel.christelle@orange.fr

06.31.52.20.58

#### Mairie

**Maire :** Raymond NOURISSON

**Tél. :** 04.73.95.03.97

**Mail :** chaumont-le-bourg.mairie@wanadoo.fr

**Adresse :** Le Bourg, 63220 CHAUMONT-LE-BOURG

**Horaires :**

Mardi : 9h-12h

Jeudi : 9h-12h

Samedi : 10h-12h

Mise à jour : décembre 2020

#### Commune de CONDAT-LÈS-MONTBOISSIER

**Référent(s) forêt :** Denis RIGOULET

denis.rigoulet@wanadoo.fr

06.30.75.39.68

#### Mairie

**Maire :** Corine DELAIR

**Tél. :** 04.73.72.10.19

**Horaires :**

**Mail :** condat-les-  
montboissier.mairie@wanadoo.fr

Lundi, jeudi : 9h-12h

**Adresse :** Le Bourg, 63490 CONDAT-LÈS-  
MONTBOISSIER

#### Commune de CUNLHAT

**Référent(s) forêt :** Jean-Luc DESMARET

Jeanluc.desmaret@orange.fr

06.78.77.76.80

#### Mairie

**Maire :** Chantal FACY

**Tél. :** 04.73.72.07.00

**Horaires :**

**Mail :** cunlhat.mairie@wanadoo.fr

Lundi au jeudi : 8h-12h / 13h-17h

Vendredi : 8h-12h / 13h-16h

**Adresse :** 2 Grande Rue, BP 16, 63590 CUNLHAT

#### Commune de DOMAIZE

**Référent(s) forêt :** Alexandre BATTUT

laarsen78@gmail.com

06.98.97.72.32

#### Mairie

**Maire :** Dominique CALLY

**Tél. :** 04.73.70.82.56

**Horaires :**

**Mail :** mairie.domaize@wanadoo.fr

Lundi au vendredi : 10h à 12h30 et 14h à 16h30

**Adresse :** Le Bourg, 63520 DOMAIZE

Mise à jour : décembre 2020

Commune de DORANGES	
<b>Référent(s) forêt :</b> Jean DERIGNON	
jean.derigon@orange.fr	06.42.28.20.76 ou 04.73.72.41.40
<b>Mairie</b>	
<b>Maire :</b> Bernard PASTEL	
<b>Tél. :</b> 04.73.72.40.67	<b>Horaires :</b>
<b>Mail :</b> mairiedoranges@orange.fr	Lundi, jeudi : 9h-12h
<b>Adresse :</b> Le Bourg, 63220 DORANGES	

Commune de DORE-L'ÉGLISE	
<b>Référent(s) forêt :</b> Jean-Claude DAURAT	
jcdaurat@orange.fr	06.87.25.95.27
<b>Mairie</b>	
<b>Maire :</b> Jean-Claude DAURAT	
<b>Tél. :</b> 04.73.95.00.67	<b>Horaires :</b>
<b>Mail :</b> dore-leglise-mairie@wanadoo.fr	Lundi au vendredi : 9h-12h / 14h-18h
<b>Adresse :</b> 43 route de Craponne, 63220 DORE-L'ÉGLISE	Samedi : 9h-12h

Commune de ÉCHANDELYS	
<b>Référent(s) forêt :</b> Pierre FAURE	
faure.pierre63980@gmail.com	07.87.41.98.21
<b>Mairie</b>	
<b>Maire :</b> Christian HEUX	
<b>Tél. :</b> 04.73.72.10.67	<b>Horaires :</b>
<b>Mail :</b> echandelys.mairie@wanadoo.fr	Lundi, jeudi: 9h-12h
<b>Adresse :</b> Le Bourg, 63980 ÉCHANDELYS	

Mise à jour : décembre 2020

Commune de ÉGLISOLLES	
<b>Référent(s) forêt :</b> Hervé BERAUD	
herve.beraud@orange.fr	06.30.52.33.41 ou 04.73.72.99.93
<b>Mairie</b>	
<b>Maire :</b> Jean-Luc VIALARD	
<b>Tél. :</b> 04.73.95.35.84	<b>Horaires :</b>
<b>Mail :</b> eglisolles.mairie@wanadoo.fr	Mercredi, samedi : 9h-12h
<b>Adresse :</b> Le Bourg, 63840 ÉGLISOLLES	

Commune de FAYET-RONAYE	
<b>Référent(s) forêt :</b> Bernadette PISSAVIN	
	07.68.81.65.01
<b>Mairie</b>	
<b>Maire :</b> Louis CHAUVET	
<b>Tél. :</b> 04.73.72.01.96	<b>Horaires :</b>
<b>Mail :</b> fayet-ronaye.mairie@wanadoo.fr	Mardi : 14h-17h30
<b>Adresse :</b> Le Bourg, 63630 FAYET-RONAYE	Mercredi : 9h-11h30
	Jeudi : 9h-12h

Commune de FOURNOLS	
<b>Référent(s) forêt :</b> Bruno PAUL	
paulbruno.ets@orange.fr	06.60.98.17.21
<b>Mairie</b>	
<b>Maire :</b> Bruno PAUL	
<b>Tél. :</b> 04.73.72.11.39	<b>Horaires :</b>
<b>Mail :</b> fournols.mairie@wanadoo.fr	Lundi, mardi, jeudi, vendredi : 8h-11h30
<b>Adresse :</b> Les Genets, Le Bourg, 63980 FOURNOLS	



Mise à jour : décembre 2020

Commune de GRANDRIF	
<b>Référent(s) forêt :</b> Yves FILLIOT	
yves.filliot@orange.fr	06.29.54.70.32
<b>Mairie</b>	
<b>Maire :</b> Suzanne LABARY	
<b>Tél. :</b> 04.73.82.03.01	<b>Horaires :</b>
<b>Mail :</b> grandrif.mairie@wanadoo.fr	Lundi, jeudi : 14h-16h
<b>Adresse :</b> Le Bourg, 63600 GRANDRIF	Mardi, samedi : 9h30-11h30 (sauf 1 <sup>er</sup> samedi du mois et les samedi de conseil municipal)

Commune de GRANDVAL	
<b>Référent(s) forêt :</b> Stéphane CLAUD	
steph.claud@hotmail.fr	06.67.69.59.46
<b>Mairie</b>	
<b>Maire :</b> Didier FOURT	
<b>Tél. :</b> 04.73.95.71.80	<b>Horaires :</b>
<b>Mail :</b> mairie-grandval@wanadoo.fr	Lundi au mardi : 9h-12h30 / 14h-17h
<b>Adresse :</b> Le Bourg, 63890 GRANDVAL	

Commune de JOB	
<b>Référent(s) forêt :</b> Pierre CHARDON	
pchardon.r@gmail.com	06.77.98.26.57
<b>Mairie</b>	
<b>Maire :</b> François DAUPHIN	
<b>Tél. :</b> 04.73.82.07.36	<b>Horaires :</b>
<b>Mail :</b> job.mairie@wanadoo.fr	Lundi, mardi, mercredi, vendredi : 9h-12h / 14h-18h
<b>Adresse :</b> 50 rue des Peux, 63990 JOB	Samedi : 9h-12h

Mise à jour : décembre 2020

Commune de LA CHAPELLE-AGNON	
<b>Référent(s) forêt :</b> (a) Mathieu TERME / (b) Bernard DARTAYRE (agent municipal)	
(a) terme.mathieu@orange.fr	(a) 06.85.04.59.27 / (b) 06.47.88.07.00
<b>Mairie</b>	
<b>Maire :</b> Fabienne GACHON	
<b>Tél. :</b> 04.73.72.20.26	<b>Horaires :</b>
<b>Mail :</b> la-chapelle-agnon.mairie@wanadoo.fr	Lundi, jeudi, vendredi : 9h-11h30 / 14h-16h
<b>Adresse :</b> Le Bourg, 63590 LA CHAPELLE-AGNON	Mardi, mercredi : 9h-11h30

Commune de LA CHAULME	
<b>Référent(s) forêt :</b> Alain FAURE	
alain.faure@nordnet.fr	06.79.94.96.75
<b>Mairie</b>	
<b>Maire :</b> Alain FAURE	
<b>Tél. :</b> 04.73.95.41.98	<b>Horaires :</b>
<b>Mail :</b> la-chaulme.mairie@wanadoo.fr	Vendredi : 8h30-12h / 13h30-17h
<b>Adresse :</b> Le Bourg, 63660 LA CHAULME	Samedi : 10h-12h

Commune de LA FORIE	
<b>Référent(s) forêt :</b> Alain CHANTELAUZE	
06.10.99.87.63	
<b>Mairie</b>	
<b>Maire :</b> Alain CHANTELAUZE	
<b>Tél. :</b> 04.73.82.03.18	<b>Horaires :</b>
<b>Mail :</b> mairie.la-forie@wanadoo.fr	Mardi : 8h30-12h / 14h-18h
<b>Adresse :</b> Le Bourg, 63600 LA FORIE	Mercredi : 8h30-12h
	Jeudi au vendredi : 8h30-12h / 14h-18h
	Samedi : 8h30-12h

Mise à jour : décembre 2020

Commune de LE BRUGERON	
<b>Référent(s) forêt :</b> Jean-François BAYLE	
bayle.jean-francois@orange.fr	06.20.34.74.30 ou 04.73.72.69.94
<b>Mairie</b>	
<b>Maire :</b> Roger DUBIEN	
<b>Tél. :</b> 04.73.72.60.17	<b>Horaires :</b>
<b>Mail :</b> le-brugeron.mairie@wanadoo.fr	Lundi, mardi, jeudi : 9h-11h30 / 13h30-16h30
<b>Adresse :</b> Le Bourg, 63880 LE BRUGERON	Mercredi, vendredi : 9h-11h30

Commune de LE MONESTIER	
<b>Référent(s) forêt :</b> (a) Gérard CORNOU / (b) Maurice COLLAY	
(a) gerardcornou@orange.fr	(a) 06.50.73.88.52 ou 04.73.95.71.78 (b) 06.26.86.02.13
<b>Mairie</b>	
<b>Maire :</b> Didier LACK	
<b>Tél. :</b> 04.73.95.72.45	<b>Horaires :</b>
<b>Mail :</b> le-monestier-mairie@wanadoo.fr	Lundi : 14h-16h
<b>Adresse :</b> Le Bourg, 63890 LE MONESTIER	Mardi : 17h-19h
	Vendredi, samedi : 9h-12h (accueil fermé les 1er et 3e samedis du mois)

Commune de MARAT	
<b>Référent(s) forêt :</b> Alain DELAIR	
alain.delair63@orange.fr	06.85.66.66.35 ou 04.73.95.56.87
<b>Mairie</b>	
<b>Maire :</b> Patrice DOUARRE	
<b>Tél. :</b> 04.73.95.22.51	<b>Horaires :</b>
<b>Mail :</b> marat.mairie@wanadoo.fr	Mardi : 9h-12h / 14h-18h
<b>Adresse :</b> Le Bourg, 63480 MARAT	Mercredi : 9h-12h / 14h-18h
	Judi : 9h-12h / 14h-17h
	Vendredi : 14h-18h
	Samedi : 9h-12h

Mise à jour : décembre 2020

Commune de MARSAC-EN-LIVRADOIS	
<b>Référent(s) forêt</b> Jean-Luc BAYLE	
bayle_jean-luc@orange.fr	06.60.82.93.39
<b>Mairie</b>	
<b>Maire</b> : Michel SAUVADE	
<b>Tél.</b> : 04.73.95.60.08	<b>Horaires</b> :
<b>Mail</b> : mairie.marsac@cc-livradois.fr	Mardi au vendredi : 8h-12h / 14h-17h0
<b>Adresse</b> : 4 rue de la Mairie, 63940 MARSAC-EN-LIVRADOIS	Samedi : 8h-11h

Commune de MAYRES	
<b>Référent(s) forêt</b> : (a) Stéphane BONNET / (b) Florian MAGAUD	
(a) stephane.bonnet63@wanadoo.fr	(a) 06.08.94.20.47
(b) magaud.florian@gmail.com	(b) 06.32.19.16.38
<b>Mairie</b>	
<b>Maire</b> : Stéphane BONNET	
<b>Tél.</b> : 04.73.72.43.57	<b>Horaires</b> :
<b>Mail</b> : mayres.mairie@wanadoo.fr	Lundi : 9h-12h
<b>Adresse</b> : Le Bourg, 63220 MAYRES	Jeudi : 14h-17h

Commune de MEDEYROLLES	
<b>Référent(s) forêt</b> : Michel BRAVARD	
bravard-michel@orange.fr	04.73.95.90.68
<b>Mairie</b>	
<b>Maire</b> : Michel BRAVARD	
<b>Tél.</b> : 04.73.95.90.68	<b>Horaires</b> :
<b>Mail</b> : medeyrolles-mairie@orange.fr	Jeudi : 15h-18h
<b>Adresse</b> : Le Bourg, 63220 MEDEYROLLES	Samedi : 9h30-11h30

Mise à jour : décembre 2020

Commune de NOVACELLES	
<b>Référent(s) forêt :</b> Gaylor ROCHER	
gaylor.rocher@gmail.com	06.60.20.57.00 ou 04.73.72.51.52
<b>Mairie</b>	
<b>Maire :</b> Patrick DELFERRIÈRE	
<b>Tél. :</b> 04.73.72.50.94	<b>Horaires :</b>
<b>Mail :</b> novacelles.mairie@orange.fr	Mardi : 14h-16h
<b>Adresse :</b> Le Bourg, 63220 NOVACELLES	Samedi : 9h-12h

Commune de OLLIERGUES	
<b>Référent(s) forêt :</b> Bruno BAARDMAN	
brunobaardman@gmail.com	06.13.46.24.82
<b>Mairie</b>	
<b>Maire :</b> Arnaud PROVENCHERE	
<b>Tél. :</b> 04.73.95.50.26	<b>Horaires :</b>
<b>Mail :</b> mairie.olliergues@orange.fr arnaudp_63@hotmail.com	Lundi au vendredi : 15h-18h Mardi au samedi : 9h-12h
<b>Adresse :</b> Place de l'Hôtel de Ville, 63880 OLLIERGUES	

Commune de SAILLANT	
<b>Référent(s) forêt :</b> (a) Michel ROCHE / (b) Guy CHAZOT	
(a) michelroche58@gmail.com	(a) 06.83.40.79.48
(b) guychazot@wanadoo.fr	(b) 06.73.07.05.58
<b>Mairie</b>	
<b>Maire :</b> Michel ROCHE	
<b>Tél. :</b> 04.73.95.94.06	<b>Horaires :</b>
<b>Mail :</b> saillant.mairie@wanadoo.fr	Lundi, mardi, jeudi : 9h-12h / 14h-17h
<b>Adresse :</b> Le Bourg, 63840 SAILLANT	

Mise à jour : décembre 2020

Commune de SAINT-ALYRE-D'ARLANC	
<b>Référent(s) forêt :</b> Olivier BOURRON 06.23.46.39.50	
<b>Mairie</b> <b>Maire :</b> Olivier BOURRON	
<b>Tél. :</b> 04.73.72.40.17	<b>Horaires :</b>
<b>Mail :</b> mairiestalyre@orange.fr	Mercredi : 8h-12h / 14h-16h
<b>Adresse :</b> Le Bourg, 63220 SAINT-ALYRE-D'ARLANC	Samedi : 10h-12h

Commune de SAINT-AMANT-ROCHE-SAVINE	
<b>Référent(s) forêt :</b> Bertrand DAMON cynthia.guilmet@outlook.fr	
<b>Mairie</b> <b>Maire :</b> Serge JOUBERT	
<b>Tél. :</b> 04.73.95.70.22	<b>Horaires :</b>
<b>Mail :</b> st-amant-roche-savine.mairie@wanadoo.fr	Lundi au vendredi : 9h-12h
<b>Adresse :</b> 4 place Jean Antoine Pourtier, 63890 SAINT-AMANT-ROCHE-SAVINE	

Commune de SAINT-ANTHEME	
<b>Référent(s) forêt :</b> Jean-François GAGNAIRE jeanfrancoisgagnaire@yahoo.fr      06.16.17.49.31	
<b>Mairie</b> <b>Maire :</b> Georges MORISON	
<b>Tél. :</b> 04.73.95.40.20	<b>Horaires :</b>
<b>Mail :</b> st-antheme-mairie@orange.fr	Lundi au samedi : 8h30-12h
<b>Adresse :</b> Place de la Halle, 63660 SAINT-ANTHEME	

Mise à jour : décembre 2020

#### Commune de SAINT-BONNET-LE-BOURG

**Référent(s) forêt :** (a) Daniel GREINER / (b) Cyril PARRA

(a) 06.99.26.13.00 / (b) 06.59.10.61.67

#### Mairie

**Maire :** Véronique HAUVILLE

**Tél. :** 04.73.72.50.27

**Mail :** mairiedesaintbonnetlebourg@orange.fr

**Adresse :** Le Bourg, 63630 SAINT-BONNET-LE-BOURG

#### Horaires :

Mercredi : 10h-12h

Vendredi : 16h-18h

#### Commune de SAINT-BONNET-LE-CHASTEL

**Référent(s) forêt :**

#### Mairie

**Maire :** Simon RODIER

**Tél. :** 09.65.32.27.03

**Mail :** stbonnetlechastel.mairie@wanadoo.fr

**Adresse :** Le Bourg, 63630 SAINT-BONNET-LE-CHASTEL

#### Horaires :

Lundi, mercredi, jeudi, vendredi : 8h-12h

#### Commune de SAINT-CLÉMENT-DE-VALORGUE

**Référent(s) forêt :** Virginie CHAMPEIX

virginie.courtial@wanadoo.fr

06.28.19.13.41

#### Mairie

**Maire :** Michel ROCHETTE

**Tél. :** 04.73.95.40.72

**Mail :** st-clement-de-valorgue.mairie@wanadoo.fr

**Adresse :** Le Bourg, 63660 SAINT-CLÉMENT-DE-VALORGUE

#### Horaires :

Mardi, samedi : 9h-12h

Vendredi : 13h30-16h30

Mise à jour : décembre 2020

Commune de SAINTE-CATHERINE	
<b>Référent(s) forêt :</b> André LAPAYRE 06.95.16.65.25	
<b>Mairie</b> <b>Maire :</b> Jean-Yves PAULET	
<b>Tél. :</b> 04.73.72.04.33	<b>Horaires :</b>
<b>Mail :</b> commune-de-ste-catherine@orange.fr	Lundi : 13h30-18h30
<b>Adresse :</b> Le Bourg, 63580 SAINTE-CATHERINE	Mercredi : 13h30-18h30
	Vendredi : 8h-12h

Commune de SAINT-ÉLOY-LA-GLACIÈRE	
<b>Référent(s) forêt :</b> (a) Jean-Luc COUPAT / (b) Mickaël COUPAT	
(a) jean-luc.coupat@laposte.net	(a) 06.32.04.78.65
(b) micky.badingue@hotmail.fr	(b) 06.88.81.77.90
<b>Mairie</b> <b>Maire :</b> Jean-Luc COUPAT	
<b>Tél. :</b> 04.73.95.70.11	<b>Horaires :</b>
<b>Mail :</b> saint-eloy-la-glaciere.mairie@wanadoo.fr	Lundi : 14h-17h30
<b>Adresse :</b> Le Bourg, 63890 SAINT-ÉLOY-LA-GLACIÈRE	

Commune de SAINT-FERRÉOL-DES-CÔTES	
<b>Référent(s) forêt :</b> Jean-Michel COTTE	
jmalain.cotte@gmail.com	06.20.63.53.65
<b>Mairie</b> <b>Maire :</b> Daniel FORESTIER	
<b>Tél. :</b> 04.73.82.43.29	<b>Horaires :</b>
<b>Mail :</b> saint-ferreol-des-cotes.mairie@wanadoo.fr	Lundi : 10h-12h
<b>Adresse :</b> Le Bourg, 63600 SAINT-FERRÉOL-DES-CÔTES	Mardi : 14h30-18h30
	Jeudi et vendredi : 14h30-16h30



Mise à jour : décembre 2020

#### Commune de SAINT-GERMAIN-L'HERM

**Référent(s) forêt :** (a) Dominique RANGLARET / (b) Daniel OLLEON (partie sud)

(a) dominique.ranglaret@orange.fr

(a) 06.45.47.67.33

(b) danielolleon.taxi@live.fr

(b) 06.83.35.73.87 ou 04.73.72.01.27

#### Mairie

**Maire :** Chantal DESGEORGES

**Tél. :** 04.73.72.00.56

**Horaires :**

**Mail :** st-germain-lherm.mairie@wanadoo.fr

Lundi au vendredi : 8h30-12h

Mercredi au jeudi : 14h-17h

**Adresse :** Place de l'Hôtel de Ville, 63630 SAINT-GERMAIN-L'HERM

#### Commune de SAINT-GERVAIS-SOUS-MEYMONT

**Référent(s) forêt :** (a) Christian BAROUIRON / (b) Jean-Pierre FARON

(b) jpfaron54@gmail.com

(a) 06.40.05.70.51

(b) 06.10.30.94.23

#### Mairie

**Maire :** Eric DUBOURGNOUX

**Tél. :** 04.73.95.52.28

**Horaires :**

**Mail :**

st.gervais.sous.meymont.mairie@wanadoo.fr

Mardi : 8h-12h / 14h-18h

Jeudi et vendredi : 8h-12h

**Adresse :** Le Bourg, 63880 SAINT-GERVAIS-SOUS-MEYMONT

#### Commune de SAINT-JUST

**Référent(s) forêt :** (a) Serge ROIRON / (b) Olivier BEST

(a) serge.roiron@orange.fr

06.61.99.12.90

(b) best.olivier@orange.fr

06.82.39.39.41

#### Mairie

**Maire :** François CHAUTARD

**Tél. :** 04.73.95.64.05

**Horaires :**

**Mail :** mairie.stjust@gmail.com

Lundi : 10h-12h / 14h-17h

Mercredi : 14h-17h

**Adresse :** Le Bourg, 63600 SAINT-JUST

Mise à jour : décembre 2020

#### Commune de SAINT-MARTIN-DES-OLMES

**Référent(s) forêt :** Daniel BARRIER

barrier.daniel@orange.fr

06.07.83.10.79

#### Mairie

**Maire :** Daniel BARRIER

**Tél. :** 04.73.82.09.16

**Horaires :**

**Mail :** mairie.st-martin@cc-livradois.fr

Mardi : 17h-19h

Samedi : 9h-12h

**Adresse :** Le Bourg, 63600 SAINT-MARTIN-DES-OLMES

#### Commune de SAINT-PIERRE-LA-BOURLHONNE

**Référent(s) forêt :** (a) Jean-Luc SEYCHAL / (b) Philippe BERNARD

(a) jeanlucsey@orange.fr

(a) 06.71.25.25.96

(b) philippe.bernard@laposte.net

(b) 06.76.75.39.38

#### Mairie

**Maire :** Philippe BERNARD

**Tél. :** 04.73.95.22.03

**Horaires :**

**Mail :**

st.pierre.la.bourlhonne.mairie@wanadoo.fr

Lundi : 10h-12h

Mercredi : 14h30-18h30

Vendredi : de 9h-12h

**Adresse :** Le Bourg, 63480 SAINT-PIERRE-LA-BOURLHONNE

#### Commune de SAINT-ROMAIN

**Référent(s) forêt :** (a) Jean BOSTVIRONNOIS / (b) Alain CHARLET

(a) j.bostvironnois@laposte.net

(a) 06.29.76.62.47

(b) 06.74.86.76.66

#### Mairie

**Maire :** Bernard BATISSON

**Tél. :** 04.73.95.42.56

**Horaires :**

**Mail :** saint-romain.mairie@wanadoo.fr

Mercredi, samedi : 10h-12h

Jeudi : 14h-18h

**Adresse :** Le Foyer, 63660 SAINT-ROMAIN

Mise à jour : décembre 2020

#### Commune de SAINT-SAUVEUR-LA-SAGNE

**Référent(s) forêt :** Christian RICOUX

04.73.95.66.04

#### Mairie

**Maire :** Roland CHALENDAR

**Tél. :** 04.73.72.40.12

**Horaires :**

**Mail :** mairie-st-sauveur-la-sagne@orange.fr

Mardi, jeudi : 9h-12h

**Adresse :** La Sagne, 63220 SAINT-SAUVEUR-LA-SAGNE

#### Commune de SAUVESSENGES

**Référent(s) forêt :** (a) Serge MIDROIT / (b) Jacques PELIN

(a) serge.midroit@wanadoo.fr

(a) 06.71.47.68.57

(b) jacques.pelin@wanadoo.fr

(b) 06.73.63.27.23

#### Mairie

**Maire :** Didier ARDEVOL

**Tél. :** 04.73.95.94.29

**Horaires :**

**Mail :** sauvessanges.mairie@wanadoo.fr

Lundi au vendredi : 9h-12h

Mardi : 14h-17h

**Adresse :** Le Bourg, 63840 SAUVESSENGES

1er et 3ème samedi du mois : 9h-12h

#### Commune de THIOLIÈRES

**Référent(s) forêt :** (a) Jean-Michel CHEVALEYRE / (b) Patrick ROUGIER

(a) jean-michel.chevaleyre@orange.fr

(a) 06.32.75.76.99 /

(b) patrickrougier0687@gmail.com

(b) 06.62.68.74.41

#### Mairie

**Maire :** Mireille FONLUPT

**Tél. :** 04.73.82.36.80

**Horaires :**

**Mail :** thiolieres.mairie@wanadoo.fr

Lundi, vendredi : 14h-18h

**Adresse :** Le Bourg, 63600 THIOLIÈRES

Mise à jour : décembre 2020

#### Commune de TOURS-SUR-MEYMONT

**Référent(s) forêt :** (a) Jordan CHOMETTE / (b) Ludovic BOITHIAS

(a) jordan.chomette@hotmail.fr

(a) 06.78.01.67.35

(b) ludovic.boithias@cg63.fr

(b) 06.82.48.20.66

#### Mairie

**Maire :** Denis COMBRIS

**Tél. :** 04.73.70.87.10

**Horaires :**

**Mail :** mairie.tours.sur.meymont@orange.fr

Mardi au vendredi : 8h30-12h / 13h30-17h

Samedi : 9h-11h

**Adresse :** Le Bourg, 63590 TOURS-SUR-MEYMONT

#### Commune de VALCIVIÈRES

**Référent(s) forêt :** Guy GOURBEYRE

gourbeyre.guy@orange.fr

06.61.15.82.69

#### Mairie

**Maire :** André VOLDOIRE

**Tél. :** 04.73.82.13.09

**Horaires :**

**Mail :** valcivieres.mairie@wanadoo.fr

Lundi, jeudi, vendredi : 14h-17h

Vendredi, samedi : 9h-12h

**Adresse :** Le Bourg, 63600 VALCIVIÈRES

#### Commune de VERTOLAYE

**Référent(s) forêt :** Bernard CHOUZET

bernard.chouzet@orange.fr

06.64.17.28.50

#### Mairie

**Maire :** Marc MENAGER

**Tél. :** 04.73.95.20.64

**Horaires :**

**Mail :** mairie.vertolaye@wanadoo.fr

Lundi au vendredi : 9h-12h / 14h30-17h

**Adresse :** La Naudie, le Bourg, 63480 VERTOLAYE



## Modes op' voirie et exploitation forestière

Annuaire des élus référents  
Secteur Ambert Livradois-Forez

Mise à jour : décembre 2020

Commune de VIVEROLS	
<b>Référent(s) forêt :</b> (a) Eric PICARD / (b) Robert CHAUVE / (c) Fabien PORTENEUVE	
(a) eric.picard0101@orange.fr	(a) 06.84.50.56.13
(b) sylvainetrobert@hotmail.fr	(b) 06.17.56.57.43
(c) f.porteneuve@laposte.net	(c) 06.72.97.86.86
<b>Mairie</b>	
<b>Maire :</b> Marc JOUBERT	
<b>Tél. :</b> 04.73.95.96.90	<b>Horaires :</b>
<b>Mail :</b> viverols@wanadoo.fr	Lundi, mardi, jeudi, vendredi, samedi : 10h-12h30
<b>Adresse :</b> Le Bourg, 63840 VIVEROLS	

Une action du réseau des  
territoires forestiers du Puy-de-  
Dôme, avec le soutien de :



L'EUROPE S'ENGAGE  
en region  
Auvergne-Rhône-Alpes  
avec le FEADER

