Commune d'Ambert (63)

AMBERT LIVRADOIS FOREZ

PLAN LOCAL D'URBANISME

5d

PLAN DES RESEAUX D'EAU POTABLE

Planche Nord - Échelle : 1/5000

Plan local d'urbanisme :
Prescrit par délibération du Conseil Communautaire le 08 février 2018
Arrêté du projet de PLU par délibération du Conseil Communautaire le 27 février 2020
Vu pour être annexé à la délibération du Conseil Communautaire le 27 février 2020

Révisions et modifications :
- Mod. 1
- Mod. 2

Référence : 19207
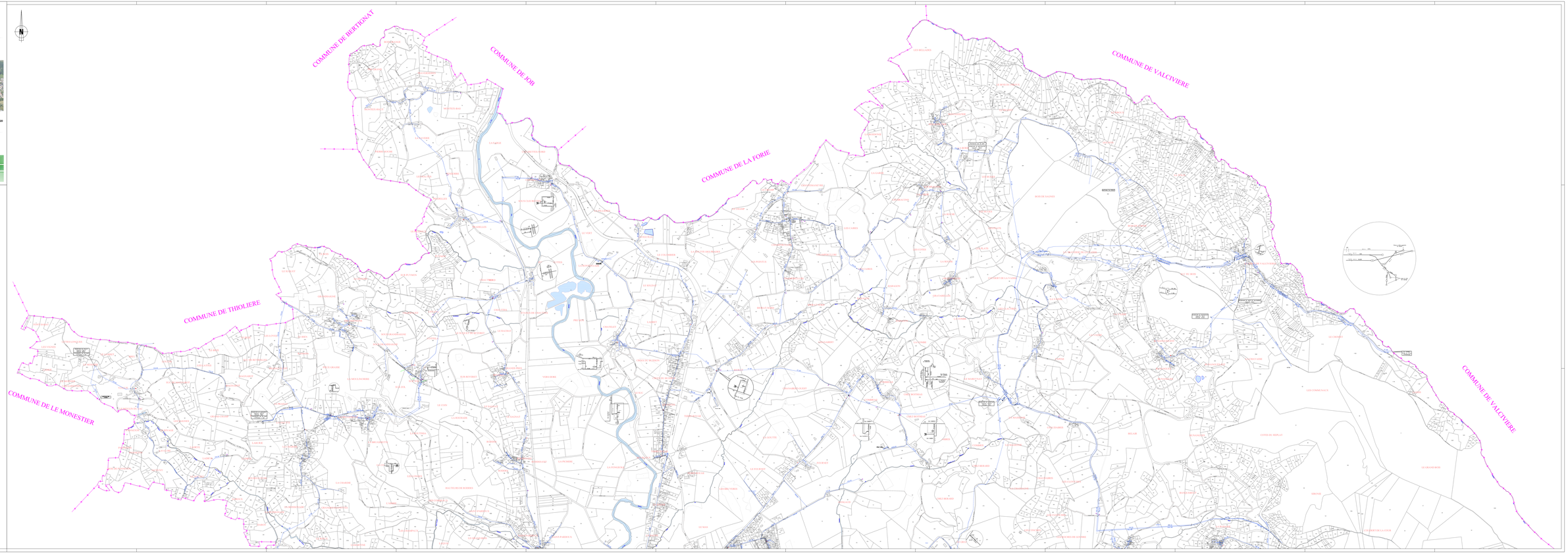
ADAUTO
Urbanisme & Conseil
Bureau d'Studies REALITES
Rte Sud Georges Pompidou
63200 Riom ès Montagnes
Tél. 04 71 47 00 06
E-Mail : urbanisme@adauto.eu.fr www.reactive-h.fr